



ロビー市で切り花・特産野菜販売（P2）

JAは地域のみなさんの応援団です

JAおおたし

9

2025（令和7年）

No.306

 太田市農業協同組合
ホームページアドレス <https://ja-ota.jp/>



公式SNSでもJA太田市のお知らせを発信中！



公式LINE
@288bgotz



公式Instagram
gunma_jaota

主な項目

- 営農情報・・・・・・・・・・・・・・・・・・ 4
- 農機センター修理整備事業に係る
各種料金の改定について・・・・・・ 8
- 稲刈作業受託基準料金表・・・・・・・・・・ 10
- プリグロックスLキャンペーン・・・・・・・・ 11

「JAみどりの風」収録
モロヘイヤ・夏秋ナスに注目！ロビー市も取材

おシーズンに向けて
いちご苗の仮植

来店者の笑顔のために
プチ夏祭り開催！

群馬テレビの「JAみどりの風」で管内特産品のモロヘイヤや夏秋ナスが特集されました。

番組では加賀爪聡りポーターが、長年モロヘイヤを栽培している久保田洋一さんや太田ナス部会の塚越騎一郎部長のは場を訪れ、作業体験を通じて特産品の魅力をリポートしました。



久保田さんのほ場で



塚越さんのほ場で

また、園芸課と生活課が8月12日に開催した太田市役所のロビー市も取材しました。今回はお盆に嬉しい切り花や特産品のナス、モロヘイヤ、小松菜などを販売。盛況となった現場で、加賀爪リポーターが呼び込みや来場者対応を体験し、PRの手伝いをしました。



盛況となったロビー市

管内のいちご生産者は8月25日、いちごのウィルスフリー苗を園芸協会から引き取り、ポットへの仮植作業を行いました。

当日は沼田市で引き取りをした後、本所倉庫内でいちご生産者25人とJA職員、東部農業事務所職員が協力して約3,000株を仮植しました。



仮植をするいちご生産者



鳥之郷・強戸・宝泉・毛里田支所は8月20日、来店者を対象にして「プチ夏祭り」を開催しました。

当日は来店者に飲み物やかき氷をプレゼントし、日頃の感謝を伝えました。また、JA嬭恋村の協力を得て、嬭恋村から直送の夏秋キャベツなど県内産野菜を特価で販売しました。

夏休み中の子どもにも楽しんでもらおうと、ヨーヨー釣りやスパーボールすくい、駄菓子プレゼントを用意し、来店した子どもたちからは喜びの声が上がりました。

さらにVRで農作業事故を体験できるコーナーを設置し、農作業事故防止の徹底を呼びかけました。鳥之郷・強戸・宝泉・毛里田支所では今後も来店者のためのイベントを企画していきます。



スーパーボールすくいをする子ども



女性会の活動

8/5
女性会

手芸教室

53人の参加者は女性会本部の指導を受けながら、自分好みの手ぬぐいを使って手ぬぐい帽子を制作しました。参加者は一針ずつ丁寧縫いながら、交流を楽しみました。出来上がった手ぬぐい帽子は簡単にかぶることができ、参加者からは「便利でかわいい」と好評でした。



8/7
毛里田地区女性会

手芸教室

20人の参加者は毛糸を使ってプードルのぬいぐるみを作りました。地区役員が講師となつて、ハサミやボンド、ブラシ等の身近なものを使った作り方を指導しました。参加者はコミュニティションに花を咲かせながら、黒や茶色、ピンクのかわいいプードルを完成させました。



8/27
女性会本部役員

料理教室

11人の参加者は、管内特産品のモロヘイヤのかき揚げや旬の野菜の天ぷら、ゴーヤを使った春雨サラダ、ポテトサラダ、そうめんなどを手際よく作りました。参加者は「色々と知ることができ、勉強になる」と笑顔で話しました。出来上がった豪華な昼食を囲んで、交流が深まりました。



阿部支所長が表彰されました

6月、九合・葦川・沢野・休泊支所の阿部和之支所長が太田警察署と太田警察署管内金融機関防犯連絡協議会より連名で表彰を受けました。支所長として長年地域の金融防犯に貢献していることが評価されました。

阿部支所長は「窓口は高齢のお客様の利用も多いため、窓口担当職員と協力し、詐欺等の未然防止に今後も努めたい」と話しました。

J A 太田市各支所では今後も金融防犯に努め、地域に密着した取り組みを行っていきます。



表彰された阿部支所長

営農情報

▶ 水稲収穫目安について

収穫目安は下記表のように、出穂後の積算気温・帯緑色籾歩合・籾水分（25%以下）等を総合的にみて判断をします。

極端な早刈りは未熟粒、刈遅れは胴割れや着色粒の発生を多くし、品質低下の原因となるため、適期刈り取りに努めましょう。

品種名	出穂後の積算気温 (平均気温の積算)	帯緑色籾歩合
コシヒカリ	950℃	10%
ひとめぼれ	1,000℃	
あさひの夢	1,000～1,050℃	
ゆめまつり	1,000～1,150℃	10～20%
にじのきらめき	1,100～1,250℃	20%

■出穂期ごとの積算気温到達日の目安

出穂期	平年		平年+2℃	
	1,000℃	1,250℃	1,000℃	1,250℃
8/10	9/18	9/30	9/15	9/25
8/15	9/24	10/6	9/21	10/2
8/20	10/1	10/14	9/27	10/8
8/25	10/7	10/22	10/4	10/15
8/30	10/15	10/30	10/10	10/23



積算気温

出穂期（ほ場全体で40～50%の穂が出た時）からの日平均気温の積算

帯緑色籾歩合

ほ場の数か所で、平均的な成熟程度の株の中間穂を5～6本見て、緑色を帯びた籾が穂に占める割合



注意点

- 高温年は登熟日数が平年より短くなるため刈遅れに注意。
- 刈り取ったあとは速やかに乾燥する（ムシ防止）。
- 高水分籾の高温、急速乾燥および過乾燥は胴割れを助長するため厳禁。
(送風温度40℃以下。仕上がり籾水分は14.0～14.5%)
- 肌ずれや籾・異物の混入に注意して調整を行う。

秋冬ネギの夏越し後の管理について

JA太田市／東部農業事務所

近年、残暑が長引き、夏越し後の生育が回復する前に土寄せをして、軟腐病の発生や肥大が遅れる事例が多くなっています。

「9月に入ったら土寄せを始める」のではなく、**夜温が20℃を下回り始め、生育が回復（新葉が展開する）してから**、本格的な土寄せを始めましょう。

1) 土寄せ

- ①生育初期～中期の土寄せは肥大を優先させるため軽く寄せる程度とし、生育中期～後期は伸長を促進させるため十分に土を寄せる。
- ②1回の土寄せ量は葉鞘分岐部の5cm下まで。一度に深く土寄せをすると軟白部は長くなるが、断根が多くなり、軟腐病や肥大が遅れる原因となる。
- ③作業後は登録のある殺菌剤（銅剤等）で防除する。

2) 追肥

- ①土寄せ前に、速効性肥料（JA14号等）20kg／10aを追肥する。生育に合わせて土寄せとともに3～4回行う。
 - ②併せて、苦土石灰（M-10）も20kg／10aを追肥すると良い（1～2回）。
- ※年明け以降収穫するほ場では、後半の追肥は緩効性肥料（石灰窒素、ねぎにら専用等）を利用する。

3) 台風・降雨対策

- ①事前対策として、額縁明渠を掘り、ほ場外への排水溝とつなげておく。
- ②倒伏を防ぐため、生育が進んでいるほ場では早めに土寄せするが、高温期は軟腐病の恐れがあるため、無理に土寄せしない。
- ③ほ場に入れる状態になったら、登録のある殺菌剤（銅剤等）を散布する。

4) 土寄せ開始時期の病害虫防除

- ①1回目の土寄せ後に黒腐菌核病に登録のある殺菌剤を散布する。
 - ②ハスモンヨトウ、シロイチモジヨトウ、ネギハモグリバエが多発する。ヨトウムシ類は老齢になると農薬が効きにくいいため、早期に防除する。
- ※薬剤感受性低下（農薬が効きにくくなる）を防ぐため、同じ系統の農薬を連用しない。



シロイチモジヨトウ（防除適期）

ブロッコリー病害虫防除について

☀ 黒すす病（糸状菌）

症状

花蕾では、はじめ黒色の小斑点を生じ、後に拡大して黒褐色に肥大する。病斑部に黒色のカビが密生する。

発生しやすい条件

夏秋の高温多湿条件で多発し、台風で助長される。病原菌は被害植物上で生存し、胞子により空気感染する。



☀ ベと病（糸状菌）

症状

葉に淡黄褐色の不整形病斑を形成、葉裏に汚白色で霜状のカビを生ずる。主茎では黒褐色で不正形病斑が発生する。

発生しやすい条件

低温（10～20℃）で多湿条件で発生。降雨の続く春と秋に発生する。



☀ 軟腐病（細菌）

症状

はじめは水浸状に、後にアメ色に変色する。花蕾に発生しやすく、腐敗すると悪臭を放つ。土壤中に生存する菌が、降雨時に水滴とともに跳ね上がり、茎葉の傷口から侵入し感染。

発生しやすい条件

主に傷口から感染するため、大風・大雨・虫害により感染が助長する。排水の悪いほ場、窒素過多のほ場で発生しやすい。秋期の発生が主だが、特に温暖で多雨の年には発生が多い。

対策

- ①発病株は抜き取りほ場外に処分。
- ②適正な株間の確保、排水性の改善、過剰施肥に注意する。
- ③早期発見、早期防除。（花蕾肥大前に予防散布を行う）



🐛 ハイマダラノメイガ

- ・8月～10月に被害が多く、夏期が高温少雨で残暑が厳しいと多発。
- ・生長点を食害するため、被害を受けると奇形になり、成長が止まって枯れる。
- ・発芽後から定期的にはほ場を巡回し、成虫の飛来を確認したら適用薬剤を散布する。
- ・セルトレイ育苗は定植前に登録のある殺虫剤かん注処理を行う。



🐛 チョウ目害虫（コナガ、ハスモンヨトウ、アオムシ）

- ・育苗期から11月まで発生が多く、特に生育初期の食害により被害が大きくなる。
- ・ハスモンヨトウは老齢幼虫になると薬剤が効きにくくなるので、若い幼虫が集団で葉裏に生息している間に適用薬剤を散布する。



お問い合わせ先／園芸課 TEL. 0276-32-8205

令和7年 9月講習会情報

小麦栽培講習会

- 【開催日】 令和7年9月26日(金)
- 【開催時間】 午後1時30分～
- 【開催場所】 本所3階 大会議室
- 【講習内容】 令和8年産小麦栽培にむけて

何かご不明な点等ございましたら農畜産課までお願いいたします。
他にも米麦の栽培などのお問い合わせにつきましてもご連絡ください。

お問い合わせ先▶農畜産課 TEL：0276-32-8216

AEDを設置しています！

JA太田市では、地域貢献活動の一環として地域住民の方や組合利用者に万が一の事態があった場合に備え、本支所・各施設にAEDを設置しています。



農業のために 地域のために 明日のために

JA共済の
地域貢献活動



農機センターからのお知らせ

農機センター修理整備事業に係る 各種料金の改定について

下記のとおり『修理・整備料金表』を改定させていただくこととなりました。ご理解、ご協力賜りますようお願いいたします。

何かご不明点やご質問等がございましたら、お気軽にお問い合わせください。

1. 改定理由

農機一体化事業運営は農業従事者の減少および経営体の集約化に伴う農機需要の縮減、加えて原材料費・輸送費等の継続的な上昇を受け、現行の料金体系による安定供給の維持が極めて困難な状況に至っております。安定的なサービスを継続していくためにも諸般の事情を総合的に勘案し、今般、料金の改定を実施することとしました。

2. 適用開始日

令和7年10月1日より

3. 改定内容

詳細は『農業機械修理・整備料金基準表』（9ページ）の参照をお願いいたします。

■お問い合わせ先

農機センター ☎ 0276-37-9107

農業機械修理・整備料金基準表

(税込み)

1. 修理技術料	1時間当り	<u>8,000 円</u>	
		(管内)	(管外)
2. 出張料	1回当り	<u>3,000 円</u>	<u>6,000 円</u>
3. 引取納車料	軽四トラック	<u>3,000 円</u>	
	2～4 t (回送車)	<u>7,500 円</u>	<u>15,000 円</u>

4. 基本保守整備料 (引取納車料、部品、オイル、修理料金は、別途申し受けます。)

(税込み)

機 種	基本料	
トラクター	15馬力未満	30,000 円
	15馬力以上	30,000 円
	25馬力以上	44,000 円
	大型特殊	別途見積
耕耘機 (ティラーを含む)		22,000 円
田 植 機	2条・4条植 (歩行)	22,000 円
	4条植 (兼用)	37,000 円
	5条植 (兼用)	44,000 円
	5条植以上 (1条につき)	7,500円アップ
コンバイン	2条刈	44,000 円
	3条刈	59,000 円
	4条刈	74,000 円
	多条・汎用	別途見積
バインダー	1条・2条刈	7,400 円
ハーベスター		15,000 円
乾 燥 機	16石未満	別途見積
	16～24石未満	
	24～40石未満	
	40石以上	

5. 乾燥機組立・解体料金

(税込み)

区 分	組立料	解体料	解体移動組立料
16石未満	30,000 円	37,000 円	59,000 円
16～24石未満	44,000 円	51,000 円	74,000 円
24～40石未満	59,000 円	74,000 円	103,000 円

6. スチーム洗車料 (1回当り)

(税込み)

管理機・ティラー・耕耘機・歩行田植機・バインダー	3,000 円
トラクター・兼用田植機	7,400 円
コンバイン (2条刈)	7,400 円
コンバイン (3条刈)	9,000 円
コンバイン (4条刈) 以上	15,000 円

7. その他修理料金は、別途整備工数表に準じ申し受けます。

当JAでは、 稲刈作業受託の受付をしています!

JA 太田市 営農部 農作業基準料金表

※ 10a = 1,000 m² = 1 反

作業名		単位	消費税 抜 (円)	消費税 込 (円)
水稲作業	コンバイン(刈取)	10a	17,800	19,580
	穀物運搬※単品受付不可	10a	2,000	2,200
農作業機回送	農作業機回送費※単品受付不可	1 件	5,000	5,500

留意事項

※ほ場＝農地(田/畑)

- ◎農作業受付の際は、必ず担当者立ち会いの上、現地ほ場確認(当JA管内)を行います。
- ◎現場条件状況(荒廃/浸水/10a未満ほ場等)に応じては、作業を行えない場合もございます。
- 農作業受付時、ほ場所在地及びほ場面積が明記された書類等が必要となります。
- ほ場面積が1,000m²(10a)未満の場合は、1,000m²(10a)の農作業料金とさせていただきます。
また、1,000m²(10a)以上につきましては、10m²(0.1a)以下のほ場面積は、四捨五入とさせていただきます。ただし、1,000m²(10a)未満のほ場は、作業受付可否または詳細等要相談。
- 農作業料金につきましては、原則、当JA貯金口座より振替(引落)となります。

☆農作業料金表につきましては、情勢等により予告なく改定する場合がございますので、ご了承いただけますようお願い申し上げます。

< 令和4年4月1日改定 >
< 令和5年3月1日追加 >
< 令和7年3月1日改定 >



◇お問い合わせ窓口◇ 営農部 (0276-30-4041)

生産資材課からのお知らせ

プリグロックス[®]L 液剤 キャンペーン

期間：令和7年10月1日(水)～令和7年11月30日(日)まで



**事前予約
限定特価!!**



プリグロックスL(5L)

【当用価格】8,250円(税込)

キャンペーン
価格 **8,070円** (税込)

プリグロックスL(1L)

【当用価格】1,770円(税込)

キャンペーン
価格 **1,600円** (税込)

おすすめ散布適期 5月～7月の生育期、10月～11月の種子形成時

4月	5月	6月	7月	8月	9月	10月	11月	12月
	生育期							
		花期						
	ポイント ① 生育期散布					ポイント ② 秋冬期散布		

● プリグロックスL液剤 キャンペーン 申込書 ●

氏名		住所		電話番号	
----	--	----	--	------	--

規格	本数	配送希望月に○	自取希望場所に○	決済方法に○
プリグロックスL 5L	本	10月・11月	アグリ・東部・藪塚	現金・未収
プリグロックスL 1L	本	10月・11月	アグリ・東部・藪塚	現金・未収

提出期限

9月26日(金)までに各資材館・支所ポストへ
お願いいたします。

〔 資材館店舗でのお引き取りに関しては、
数量に限りがございますので、事前に
在庫確認の上でお越しく下さい。 〕

お問い合わせ先

アグリ資材館 TEL: 0276-33-9221
東部資材センター TEL: 0276-60-1617
藪塚資材センター TEL: 0277-78-8833

令和7年度『家の光』 12月号普及活用全国特別運動

『家の光』12月号のテーマは“**あたらしい防災**”です
モシモ、イツモ化生活。

外出先の
「もしも」
に備えて



「いつも」
持ち歩く



たとえば“マイ防災ボトル”



家の光

IE no HIKARI

「家の光」
12月号
購読申込
受付中!

お申し込みはお近くのJAへ

定価
●900円(税込)

JAグループ 家の光協会 〒162-8448 東京都新宿区市谷船河原町11 TEL/03-3266-9039 <https://www.ienohikari.net/>



◎今年度より増刊号として家計簿のみの販売をします◎

(『家の光』12月号に別冊付録としては付きません)

家の光

IE no HIKARI

『家の光』増刊号
2026年 家の光 家計簿 日記付き
●定価 660円(税込) (11月1日発行)

お申し込みはお近くのJAへ

JAグループ 家の光協会 〒162-8448 東京都新宿区市谷船河原町11
TEL 03-3266-9039 <https://www.ienohikari.net/>

申込締切
令和7年10月3日(金)

お申し込みは
お近くの支所または
組合員課まで
組合員課 TEL:0276-32-8211
(担当:藤生)

第29回

群馬県JA年金友の会 短歌・俳句・川柳大会

大募集

あわただしく過ぎ行く日々の中で
何気なく感じる暮らしのひとこま
些細なことに感動する優しい気持ち
そんな此の情景を短歌・俳句・川柳に
詠んでみてはいかがでしょう？

短歌 俳句 川柳

第28回 短歌部門 最優秀賞

我れ病めば動め持つ息子が農も継ぎ
伝来の土地土曜日曜で守る

下山 安治 さん 丁A 坂野伊勢崎

第28回 俳句部門 最優秀賞

石拾うことより老いの鉄始

白井 李四郎 さん 丁A 利根沼田

第28回 川柳部門 最優秀賞

菜園がオアシス 今日も足が向く

大川 光一 さん 丁A にったみどり

令和7年

9月1日(月)～10月31日(金)

- 応募期間
- 応募資格
- 応募用紙
- 応募方法
- 応募作品数
- 応募部門
- 入賞作品発表
- 選考

JA年金友の会会員（年金振込予約者を含みます）
各JA金融窓口にて備えてある応募用紙をご利用ください
所定の応募用紙に記入し各JA金融窓口へお申込みください
短歌・俳句・川柳のいずれかで1名様1作品です ※未発表の作品に限ります

令和8年3月(予定)上毛新聞紙上にて発表いたします

(短歌の部) 平山 勇 氏
(俳句の部) 中里 麦外 氏
(川柳の部) 河合笑久慕 氏

- 賞
- | | | |
|------|-------|-----|
| 最優秀賞 | | 各1名 |
| 特別賞 | | 各2名 |
| 優秀賞 | | 各3名 |
| 入選 | | 各5名 |

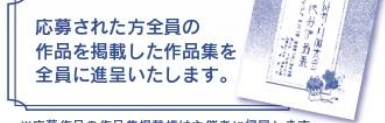

※応募作品の作品集掲載権は主催者に帰属します。

JA年金友の会 会員になるには
新たに年金をJAでお受取りになられる方。
年金をお受取りいただいている金融機関をJAに変更される方。
これだけで年金友の会会員になれます。
詳しくは、最寄りのJAまでお問い合わせください。

- 主催 群馬県JA年金友の会・群馬県JAバンク運営協議会・農林中央金庫前橋支店
- 共催 上毛新聞社

お問い合わせ
各JA
金融窓口まで

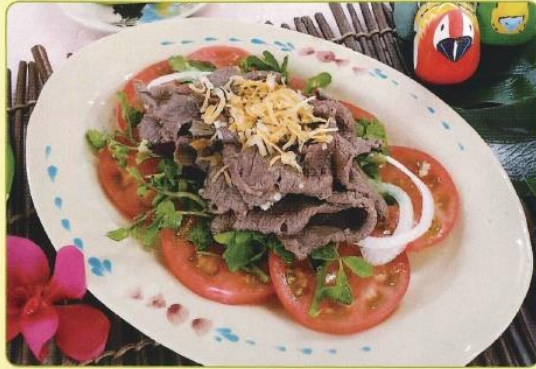

材料 4人分

A	ニンニク(みじん切り)	1/2片
ヌックマム(ベトナムの魚醤)小さじ1	ヌックチャム	
オイスターソース 小さじ1	ヌックマム	小さじ1
黒こしょう 少々	レモン汁	大さじ1/2
牛もも肉(薄切り) 100g	グラニュー糖	大さじ1/2
クレソン 2束	水	小さじ1
新タマネギ 1/4個	ニンニク(みじん切り)	少々
トマト 1個	粉唐辛子	少々
米油 小さじ1	フライドオニオン	大さじ1

ポイント

ベトナムの万能漬けだれ「ヌックチャム」を使ったサラダです。タマネギは極薄切りにして水にさらし、辛味を抜くと食べやすくなります。

ごちそうレシピ
クレソンと牛肉のエスニックサラダ

作り方

〈下ごしらえ〉

Aを混ぜ合わせ、牛もも肉を入れて15分間漬ける。クレソンは軟らかい葉のみを摘み、氷水に漬けてパリッとさせておく。新タマネギは極薄の輪切りにして水にさらす。トマトは輪切りにする。

- ①フライパンに米油とニンニクを入れて中火にかける。香りが出たら牛もも肉を入れて炒める。
- ②ヌックチャムの材料をボウルに入れて混ぜ合わせ、クレソンの水気を切ってさっとあえる。
- ③皿にトマト、②、タマネギ、①の順に盛り、フライドオニオンを散らす。混ぜ合わせて食べる。



うま味たっぷりでご飯が進みます
カブと鶏手羽先の炒め煮

材料 4人分

鶏手羽先	12本	だし汁(かつおだし)	800ml
干しいたけ	4枚	油	大さじ1
たけのこ水煮	120g	砂糖	小さじ2
カブ	6個	酒	大さじ6
ショウガ	1片	しょうゆ	大さじ4
赤唐辛子	2本	サヤエンドウ	8枚

作り方

- ①鶏手羽先は関節で切り離し、2本の骨の間に縦に切り込みを入れる。
- ②干しいたけは水で戻して軸を取り、かさの部分を1cm幅に切る。カブは茎の部分を少し残して皮をむき、半分にする。ショウガは薄切り、赤唐辛子を半分にして種を取り除く。
- ③鍋に油を熱してショウガを炒め、①を入れて両面をこんがり焼く。干しいたけ、たけのこ水煮、カブを入れて炒め、だし汁を入れて強火で煮る。沸騰したら弱火にしてあくを取り、砂糖、酒、しょうゆ、赤唐辛子を入れ、落としふたをして30分ほど煮る。
- ④器に盛り付け、ゆでたサヤエンドウを半分に切って添える。

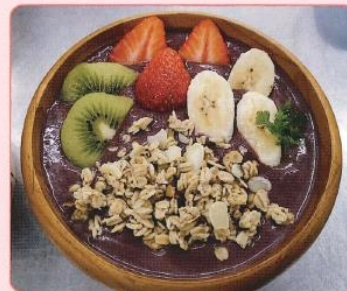

おしゃれな朝食やスイーツとして人気です
フルーツたっぷりアサイーボウル

材料 2人分

アサイー(冷凍)	200g	キウイ	1/2個
バナナ	2本	牛乳	50ml
レモン汁	大さじ2	グラノーラ	50g
イチゴ	3個	チャービル	適宜

作り方

- ①バナナは皮をむき、1と1/2本にレモン汁をかけて凍らせておく。
- ②残り1/2本のバナナは輪切りにする。イチゴはへたを取って縦半分に切る。キウイは皮をむき、半月切りにする。
- ③アサイーと①、牛乳をミキサーにかけ、シャーベット状になったら器に盛る。②とグラノーラを盛り付け、チャービルを飾る。

年金無料相談会のお知らせ



- 【日 時】 令和7年12月6日(土) 午前9時～午後3時
- 【開催場所】 藪塚本町支所 (太田市大原町167-5)
- 【実施内容】 社会保険労務士による年金・健康保険・雇用保険など社会保険全般の相談

ご予約をいただくと待ち時間なしでご相談いただけます。
TEL : 0277-78-2311



ご契約の自動車の事故やトラブルにも万全サポート

24時間
365日

フリーダイヤル 安心サービス

自動車事故の受付やアドバイスを行うほか、故障時の緊急修理やレッカー搬送などの手配を行います。

JA共済事故受付センター

フリーダイヤル ジ コ は クミアイ
0120-258-931

携帯やPHSからもご利用いただけます。

8月理事会だより (8月28日)

- 令和7年7月末の経営実績の検討について
- 出資口数の減少について
- 次期役員の選任について (理事会 (監事会) 区域の選任日程及び内容について)

※各事項とも慎重に協議し、全て承認されました。



編集後記

暑い暑いと言っていたらいつの間にか9月になっていました。まだまだ夏みたいな日が続いていますが、トンボの姿や稲の生育具合を見ると多少秋なのかな?と思えます。

8月は例年、講習会やイベントが少ない月になっているので、今月の記事も少なめになりました。その分写真が大きく載せられたので、現場の雰囲気を感じていただけると幸いです。

これから稲刈り等が忙しくなるかと思いますが、くれぐれも怪我をしないようお気を付けてください! (楡田)



JAの経営概況 (令和7年8月末)

項目	金額
貯金残高	932億5,907万円
貸出金残高	169億590万円
長期共済保有高	2,024億1,371万円
購買品供給高	10億2,123万円
販売品販売高	31億7,885万円
項目	員数・金額
正組合員	3,067人
准組合員	9,697人
総組合員	12,764人
出資金	11億4,092万円

※長期共済保有高については令和7年7月末現在

野菜の荷受休業日

●は休業日となります。

※農産物への農薬使用は、必ずラベルの使用基準を守ってください。併せて、栽培日誌の提出もお願いします。農薬の不適正使用は、出荷停止になります。



9 September 2025						
日	月	火	水	木	金	土
・	1	●2	3	4	5	●6
7	8	●9	10	11	12	●13
●14	15	●16	17	18	19	●20
21	●22	23	24	25	26	●27
28	29	●30	・	・	・	・

10 October 2025						
日	月	火	水	木	金	土
・	・	・	1	2	3	●4
5	6	●7	8	9	10	●11
●12	13	●14	15	16	17	●18
19	20	●21	22	23	24	●25
26	27	●28	29	30	31	・

城西の杜直売所・九合直売所

出荷者募集!

城西の杜直売所・九合直売所では出荷者を募集しています!
野菜だけでなく、お弁当や総菜、お菓子、小物、お花等、様々な品を出荷いただけます。

ご興味のある方は下記連絡先にお問い合わせください。
(出荷にあたっての要件等を説明いたします)

お問い合わせ先 城西の杜直売所 TEL: 0276-32-8311
九合直売所 TEL: 0276-45-0413



Fresh! ベジフルおーた 城西の杜・九合直売所カレンダー

城西の杜直売所
住所: 太田市城西町5-3
電話: (0276) 32-8311

九合直売所
住所: 太田市飯塚町130-1
電話: (0276) 45-0413

10月 ★日曜日はお米の日5%OFF.....
※あさひの夢は対象外です。
★火曜日は東毛酪農商品10%OFF.....

日	月	火	水	木	金	土
			1	2	3	4
			ポイント5倍	定休日		ポイント2倍
5	6	7	8	9	10	11
ポイント5倍			ポイント5倍		助平屋・城西	ポイント2倍
12	13	14	15	16	17	18
ポイント5倍			ポイント5倍	定休日	助平屋・九合	ポイント5倍
19	20	21	22	23	24	25
ポイント5倍			ポイント5倍			ポイント2倍
26	27	28	29	30	31	
ポイント5倍			ポイント5倍			

ポイント5倍 毎週水曜日・第3土曜日 ポイント5倍!
ポイント2倍 第1・2・4土曜日 ポイント2倍!

情報 イベント
【城西の杜店】 毎週日曜日: キッチンカーの弁当販売
毎週土曜日: メロンちゃん来店
第2金曜日: 助平屋来店
第3土曜日: ますいち来店
【九合店】 第1土曜日: ますいち来店
第3金曜日: 助平屋来店

※天候等の諸事情により予告なく中止になることもあります

直売所ポイントカード 新規会員様募集中



ポイントを貯めて 満点券をゲット!!
200ポイント貯めると 200円分の利用券を発行します。
(お買い上げ200円ごとに1ポイント)

何とッ!! 地産米券交換のお客様が新規申込をする場合 **200ポイントを贈呈**

城西の杜SS とくづくカレンダー★

JA SS セルフ 10月 太田市城西町79-1 TEL. (0276) 31-1122

日	月	火	水	木	金	土
			1	2	3	4
			洗車セール		ガリッ・軽油 2円引き	ガリッ・軽油 2円引き
5	6	7	8	9	10	11
ガリッ・軽油 2円引き			洗車セール		ガリッ・軽油 2円引き	ガリッ・軽油 2円引き
12	13	14	15	16	17	18
ガリッ・軽油 2円引き			洗車セール		ガリッ・軽油 2円引き	ガリッ・軽油 2円引き
19	20	21	22	23	24	25
ガリッ・軽油 2円引き			洗車セール		ガリッ・軽油 2円引き	ガリッ・軽油 2円引き
26	27	28	29	30	31	
ガリッ・軽油 2円引き			洗車セール		ガリッ・軽油 2円引き	

水曜日オイル交換 定価より500円引き

藪塚SS とくづくカレンダー★

JA-SS 10月 太田市大原町1874 TEL. (0277) 78-2734

日	月	火	水	木	金	土
			1	2	3	4
			定休日		ガリッ・軽油 2円引き	ガリッ・軽油 2円引き
5	6	7	8	9	10	11
定休日			定休日		ガリッ・軽油 2円引き	ガリッ・軽油 2円引き
12	13	14	15	16	17	18
定休日			定休日		ガリッ・軽油 2円引き	ガリッ・軽油 2円引き
19	20	21	22	23	24	25
定休日			定休日		ガリッ・軽油 2円引き	ガリッ・軽油 2円引き
26	27	28	29	30	31	
定休日			定休日		ガリッ・軽油 2円引き	

QR決済はじめました!是非ご利用ください

*カレンダーの内容は予定になります。実際には変更になる場合もあります。ご了承ください。

