



女性会園芸部のしめ縄づくり (P7)

JAは地域のみなさんの応援団です

JAおおたし

1

2026 (令和8年)

No.310

 太田市農業協同組合
ホームページアドレス <https://ja-ota.jp/>



公式SNSでもJA太田市のお知らせを発信中!



公式LINE
@288bgotz



公式Instagram
gunma_jaota

主な項目

- 新年のご挨拶・・・・・・・・・・・・・・・・・・ 2
- 午年生まれ大集合・・・・・・・・・・・・・・・・ 3
- 相続手続きにおける事前予約のお願い・・・・・・ 9
- 水稻種子 (未消毒)
支所自取会日程のお知らせ・・・・・・・・・・ 10



令和8年 謹んで新年のお慶びを申し上げます

新年のご挨拶



代表理事組合長 天笠 淳家

新年あけましておめでとうございませう。輝かしい令和8年の年頭にあたり、組合員の皆様並びに地域の皆様のご健勝を心からお祝い申し上げます。昨年中は当組合の事業運営並びに事業活動に対し、多大なるご理解とご協力を賜り衷心より厚くお礼申し上げます。

昨年を振り返りますと、国際情勢では、ウクライナとロシアの戦争長期化やイスラエル・ハマスの紛争等により、依然として食糧やエネルギーの安定供給について不安が高まっている状況が続いています。

また、台湾領有をめぐる問題に端を発し、我が国と中国との関係悪化が懸念されております。国内では統計開始以来最も平均気温が高くなるなど自然環境の変化が大きく、さらに里山の人口減少なども影響し、市街地へのクマの出没や人への被害等が深刻な問題となりました。10月には高市早苗氏が総理大臣となり、日本で初の女性首相が誕生し、経済活性化および物価高騰対策など期待が寄せられています。

農業情勢につきましては、2025年農林業センサスで高齢化や定年制の延長が要因となり、5年前に比べて農家数25.1%減少しているとの統計結果が公表されました。2024年頃から始まった米の品薄と価格高騰を受け、小泉前農水大臣の下では生産調整を見直し、「需要に応じた増産」

として、備蓄米が放出されましたが、新たに就任した鈴木憲和農水大臣は米の「需要に応じた生産」に舵を切りました。依然として農畜産価格は価格転嫁が図られず、食料・農業の課題が山積し、厳しい状況が続いております。

このような状況の中、JAグループ群馬は第8次中期計画を策定し、10年後に目指す姿として「持続可能な農業の実現」、「豊かで暮らしやすい地域共生社会の実現」、「協同組合としての役割発揮の実現」を掲げ取組みを進めております。

これまで、正組合員への訪問活動、地区座談会、総代会の開催等を通じ、組合員との徹底した対話に努め、自己改革の実践に全力で取り組んで参りました。これにより正組合員より一定の評価と自己改革への一層の期待をいただき、また多くの准組合員から総合事業の必要性や地域農業を応援したいとの声をいただくことができました。

今後も地域になくはならないJAであり続けるため、総合事業を基本として、持続可能な経営基盤の確立・強化を行い「不断の自己改革」に取り組んで参ります。

結びに、組合員、地域の皆様のご健勝とご多幸を祈念申し上げますとともに、より一層のご支援とご協力をお願い申し上げます。新年のご挨拶とさせていただきます。

午年 生まれ大集合!!

2026年は「午年」です。行動力と決断力があり、社交的な人が多いようです。今年は管内の「午年生まれ」の皆さんに、今年の目標や抱負を教えてくださいました!

一家皆健康

昭和29年生まれ
【毛里田地区】

橋本 利明さん

基本は家族皆が健康なこと。家族が健康だから何でも頑張れます。

天馬行空

昭和29年生まれ
【菰川地区】

濱田 清志さん

既存の枠にとらわれず、新しいアイデアや挑戦を大事にする1年にしたい。

元気

昭和17年生まれ
【毛里田地区】

福田美津江さん

元気にグラウンドゴルフやバレーボール、ボウリングを頑張りたい。

組合員
ファースト

平成14年生まれ
【園芸課】

田村瑠樹也さん

組合員との繋がりを大切にしながら、今年も業務に努めていきます。

気付き

平成2年生まれ
【藪塚本町地区】

清水 至さん

農業だけでなく家族や日々の私生活でも「気づき」を大事にして、行動に移していきたい。

一心
転機

昭和53年生まれ
【九合地区】

岡島 寛さん

毎年何が起こるか分からないが、自分の気持ちを切り替えていきたい。

各種講習会・目揃え会



園芸課では各品目の栽培管理や病害虫防除等についての栽培講習会や、出荷シーズンに合わせた目揃え会を開催しています。また、農畜産課ではカメムシ空散防除について説明会を行いました。

12/1 ホウレン草目揃え会



参加者は情報共有をしながら、出荷規格を確認しました。
また、野菜センター職員より病害虫に気付け、適期出荷をするよう呼びかけました。

12/3 トウモロコシ栽培講習会



種苗メーカー担当者より品種を紹介しました。
また東部農業事務所の富樫技師より病害虫防除について説明しました。

12/12 エタマメ栽培講習会



種苗メーカー担当者より品種や緑肥の紹介をしました。
また、東部農業事務所の富樫技師より栽培管理や害虫防除について説明をしました。

12/2 露地ナス栽培講習会



東部農業事務所の蓼沼技師より栽培管理について説明をしました。また、管内での調査結果等を紹介し、天敵を利用した害虫防除を呼びかけました。

12/4 花卉現地講習会



東部農業事務所の村崎技師よりハウス内の加温効果を高める方法を説明しました。
参加者はほ場を巡回しながら、情報交換をしました。

12/17・18 ネギ目揃え会



参加者は情報共有をしながら、出荷規格を確認しました。
JA職員より産地の信頼の維持向上のため出荷規格の厳守を促しました。

12/15 いちご栽培講習会・目揃え会

東部農業事務所の高橋技師より「やよいひめ」の厳寒期の栽培管理等について説明しました。特に1月中下旬は厳しい条件になり、イチゴの草勢が落ち込むことから「日中夜の気温確保に努めてほしい」と注意を促しました。続けて、いちご目揃え会を開催。参加者は出荷規格の確認を行い、盛んに意見を交わしました。

終了後には希望者がいちご部会の丸山英征部会長のほ場を見学し、熱心に栽培管理を確認しました。



ほ場を見学する参加者

12/18 カメムシ空散防除説明会

近年のカメムシの被害を受けて、J A太田市では生産者に防除の徹底を指導しています。説明会ではJ A委託業者の担当者より、ドローンを使った空散防除の方法を説明。立ち合いが不要でドリフトの懸念が少ない等のメリットを紹介し、活用をすすめました。

また、J A主農ぐんま担当者より、営農支援システムの「ザルビオ」を紹介。このシステムでは衛星データをもとにほ場の地力や生育状況を解析し、AIで施肥や防除の予測などができます。適期収穫や省力化等の効果が期待できるとして導入をすすめました。



ドローン防除の説明を聞く参加者

年末大売出し



城西の杜直売所と丸合直売所は12月20日、年末大売出しを開催しました。

当日は太田市産の「あさひの夢」や正月用品等の特価販売や玉ねぎ詰め放題等を実施しました。

また、城西の杜直売所ではガス器具・農業機械等の展示販売や女性会による焼きまんじゅう販売などの催しも行いました。

多くの来場者が訪れ、両直売所とも大盛況となりました。今後ともお客様に喜んでいただけるイベントを開催していきます。



買い物を楽しむ来場者

階層別
コンプライアンス研修会



J A太田市は12月5日と8日の2回に分けて、係長を対象にした階層別コンプライアンス研修会を開催しました。講師にはJ A群馬中央会の尾澤部長を招きました。

研修では不祥事の発生原因や事例等を学び、係長全体で不祥事未然防止への意識を共有しました。また、組合員との対話をテーマにしたグループワークを行い、他部署の係長と意見を交わすことで日頃の業務を見つめ直し、新たな気づきを得ることができました。



グループワークを行う職員

地区座談会



J A太田市は12月上旬に9地区で地区座談会を開催し、139人が参加しました。

座談会ではJA役員より令和7年度上期事業報告や自己改革・第8次中期3か年計画の進捗報告を行いました。また、質疑応答では参加者から様々なご意見・ご要望をいただきました。いただいたご意見・ご要望は今後組織内で共有し、JA事業運営への反映を協議していきます。また、ご意見・ご要望については2月号に掲載を予定しております。



藪塚本町地区での地区座談会

藪塚本町支所で みかん・りんごを販売!



藪塚本町支所は12月18日、支所駐車場でみかんとりんごを販売しました。

この販売は組合員や地域住民に喜んでもらいたいの思いから企画し、支所と藪塚資材センター、藪塚野菜センターの職員が協力して実施しました。

当日は愛媛県産の「味ピカ」と山形県天童市の「サンふじ」を用意。支所来店者や野菜出荷者等が訪れ、職員と交流しながら、買い物を楽しみました。

田中支所長は「今後も工夫をしながら様々なイベントをしていきたい」と次のイベント開催への意気込みを話しました。



商品を見る来場者

女性会の活動

11月
下旬
女性会

12
女性会

12/2
女性会

味噌づくり

味噌づくりを太田市農村環境改善センターで開始しました。

参加者全員の家族や友人分の味噌を3日間かけて作ります。大量に仕込むため、力仕事ですが、仲間と協力して楽しみました。

寒仕込みの味噌のため、次の秋まで発酵させて完成します。

グラウンドゴルフ大会

グラウンドゴルフ大会をかたくりの里で開催し、64人が参加しました。

参加者は仲間とのコミュニケーションを楽しみながら、優勝を目指して健闘しました。

また、上位入賞者は次の通りです。

- 優勝 赤坂 栄子さん (市場一区)
- 準優勝 羽鳥 佳子さん (強戸)
- 三位 深田 容子さん (市場二区)
- 四位 福田美津江さん (市場三区)
- 五位 渡邊 幸枝さん (コスモス)



味噌を作る参加者



(左から) 渡邊さん、深田さん、赤坂さん、羽鳥さん、福田さん

しめ縄づくり

園芸部員10人が参加し、本所3階大会議室でしめ縄づくりをしました。しめ縄教室は園芸部で毎年恒例の行事です。

当日は園芸部の岡島友子部長と久保田あや子さん、地元草薨礼子さんが講師を務めました。参加者は新年に思いをはせながら、年に1度のしめ縄づくりを楽しみました。

作り終わったしめ縄には紙垂や生のウラジロ、手編みの水引、昆布、みかん、松の葉、干し柿などを飾り付け、豪華な仕上がりととなりました。

参加者は「きれいなしめ縄を飾って良い年を迎えられる」と出来栄を喜びました。

岡島部長は「前任者から引き継いで初めての開催だったが、多くの協力を得て今年も開催することができた。みんなで来年の願いを込めて作ることができた」と話しました。



完成したしめ縄



しめ縄を作る参加者



寄せ植え教室

各地区女性会では寄せ植え教室を開催し、アリッサムや葉牡丹、シクラメン等の季節の花の寄せ植えを行いました。



12人の参加者はきれいな花の寄せ植えを楽しみながら、交流を深めました。



12/4

宝泉地区女性会

8人の参加者は交流を楽しみながら、自分好みにした寄せ植えを完成させました。



12/4

蕪川地区女性会

12人の参加者は季節の花の寄せ植えをして、交流を楽しみました。



12/12

藪塚本町地区女性会

15人の参加者はコミュニケーションを楽しみながら、寄せ植えをしました。



12/5

強戸地区女性会

露地ナス 栽培をしましょう!

露地ナス 苗注文について

- 露地ナス栽培をするにあたり、苗の注文がまだの方や新規に始めたい方に関しましては播種からの日数がかかるため、取り急ぎ注文をアグリ資材館までよろしくお願いいたします。

苗注文・ご相談電話 アグリ資材館 TEL: 0276-33-9221

土壌診断 について

- 露地ナスを栽培するにあたって土壌診断を実施することをおすすめいたします。
診断に1~2週間程度かかりますので早めにご提出ください。

新規就農者の方や新規に作物の導入を検討されている方、栽培体系についてお悩みの方などいらっしゃいましたら園芸課までご連絡ください。

お問い合わせ先 園芸課 TEL: 0276-32-8205



ネギ 黒腐菌核病に注意

太田市管内で毎年発生が確認されております。収穫の前には必ず確認をしてください。
また、発生が確認されたほ場につきましては、早めの収穫や収穫後適正な残渣処理をお願いいたします。

発生生態

- 11~12月中旬、3~4月に雨が多いと多発
- 病原菌は25℃以上では生育しない
- 被害株上の菌核が土中に残り、伝染病になる
- 病原菌はタマネギ、ニンニク、ニラなどに寄生

防除法

- 連作を避ける(発生ほ場は5年ほど作付けを行わない)
- ほ場の排水を良好にする
- 育苗圃は発病のないほ場を選定するとともに、発病株は早期に処分し、健全苗を定植する
- 石灰類を用いて土壌pHを矯正する
- 発病が懸念される場合は、土壌消毒を行う



小麦麦踏みをしませう

麦踏みは麦の3葉期頃から茎立ち期までに3～4回行いませう。
土壤が凍結している場合や土壤水分が多い場合は麦踏み作業を避けてください。

麦踏みの効果

- 1 分けつ促進、倒伏防止、穂揃いを良くするなどの効果
- 2 ほ場の土が乾燥し、茎水分が少ない午後が適期
- 3 次の実施まで10日間は空ける
- 4 生育期除草剤の散布直後から1週間は薬害を助長することがあるため注意



茎立ち期（主茎幼穂長2cm）直前の麦

米麦の栽培について
なにかご不明な点や病害症状等見られましたら
農畜産課までご連絡ください。
お問合せ先 農畜産課 TEL：0276-32-8216

相続手続きにおける事前予約のお願い

窓口における相続のお手続きにつきましては、スムーズなご案内と利用者様の待ち時間の短縮等のため、原則、事前の予約をいただくこととしております。

つきましては、大切なご親族がお亡くなりになってしまった際には、あらかじめお電話等によりお手続きのご予約をいただきますようお願い申し上げます。

J A 太田市各支所

■九合・葦川・沢野・休泊支所

TEL：0276-45-0411

■鳥之郷・強戸・宝泉・毛里田支所

TEL：0276-32-8222

■藪塚本町支所

TEL：0277-78-2311



令和
8年播

水稻種子(未消毒)支所自取会日程のお知らせ

令和8年播水稻種子(未消毒)の自取会を下記日程にて開催いたしますので、申し込みの際に自取での引き取りをご希望された方は、該当日に指定の場所へ引き取りをお願い申し上げます。

▼▼ 自取会日程表 ▼▼

| 日付 | 該当支所 | 場所 | 備考 |
|---------|------|----------|-----|
| 2月4日(水) | 九合 | 南部カントリー | |
| | 沢野 | | |
| | 宝泉 | | |
| 2月5日(木) | 鳥之郷 | 北部カントリー | |
| | 強戸 | | |
| | 毛里田 | | |
| 2月6日(金) | 葦川 | 東部資材センター | |
| | 休泊 | | |
| 2月7日(土) | 全支所 | アグリ資材館 | 予備日 |

※引取時間は、
午前9時から
午前11時まで
になります。

※該当支所の自取会にご都合が悪い場合は、2月7日にアグリ資材館にて引き取りをお願いいたします。2月8日以降も未引取の場合は、配送価格にて配送対応とさせていただきますので、あらかじめご了承ください。(自取価格+20円/kg)

農業用免税軽油の申請手続きの集中受付期間が始まります

軽油に課される軽油引取税は、農業に使用する場合は、あらかじめ手続きを行うことで免除されます。

免除の対象

ほ場の耕うん、栽培管理等、農業者が農作業を行うために使用する機械の燃料として使用する軽油

手続き方法

- 1 太田行政県税事務所で「免税軽油使用者証」と「免税証」の交付申請を行い、交付を受ける。※申請には「耕作証明書」や使用する農業用機械の確認書類等が必要です。
- 2 交付された「免税証」を、給油の際に指定したガソリンスタンドに提出し、免税軽油を購入・使用する。
- 3 使用后、伝票や領収書などを添えて、数量等を太田行政県税事務所に報告する。

申請期間

令和8年2月2日(月)～20日(金)

申請場所

太田行政県税事務所(随時)

詳しくは問合せ先までお問い合わせください。

【問合せ先】

太田行政県税事務所(お手続きの詳細についてはこちら:TEL 0276-31-3261)
東部農業事務所(TEL 0276-31-3824)

NO!! 不法就労

外国人労働者と共に働くために大事な事を覚えておきましょう

例えば、正規に受け入れている実習生の友人等だからといって信用し、在留資格や期限を確認せず、雇用すると不法就労に該当する可能性があります。

< 不法就労の3つのケース >

① 不法滞在者や被退去強制者が働くケース

例) 在留期限の切れた人が働く

退去強制されることが既に決まっている人が働く

② 就労できる在留資格を有していない外国人で、出入国在留管理庁から働く許可を受けていないのに働くケース

例) 観光等の短期滞在目的で入国した人が許可を受けずに働く

留学生や難民認定申請中の人許可を受けずに働く

③ 外国人が現に有している在留資格等で認められた範囲を超えて働く

例) コックや語学学校等の先生として働くことを認められた人が工場で作業員として働く

留学生が許可された時間数を超えて働く

外国人を雇用する際の身分確認方法

① 出入国在留管理庁が公開している在留カード等読み取りアプリケーションを利用して、本物の在留カードであるか確認して下さい。

※ ICチップの確認画面を偽造されたものが存在しますので、必ず、在留カード実物のICチップを直接確認して下さい。

② 在留カードの顔写真と面接に来た方が同一人物かの確認をして下さい。

不法滞在者や就労資格のない外国人を雇用したり、斡旋した場合などは不法就労助長（3年以下の拘禁刑・300万円以下の罰金）という重い刑罰が科せられます。

この罪は、不法滞在者であることを知りながら雇った場合だけでなく、在留資格等の確認を十分に行わなかった場合も処罰の対象になります。

アプリの入手はこちらから

Windows/Mac版

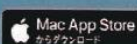

iPhone版



Android版

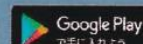

群馬県警察本部 (027-243-0110 担当: 警備部外事課)
J A グループ群馬 (027-220-2563 担当: 農協交対協)



家族で楽しむおいしい一皿

ハクサイの季節がやって来た! 鍋とサラダで栄養を逃さずいただきます

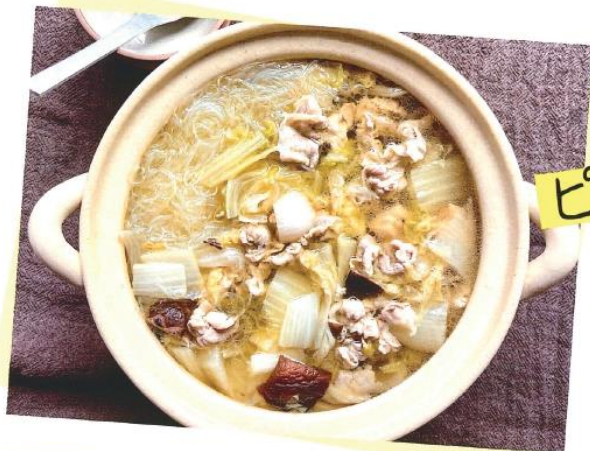

とろとろハクサイと
肉のうま味が食欲そせる

ピエンロー

(ハクサイと豚肉、鶏肉、春雨の中国風鍋)

材料(4人分)

| | | | |
|---------|------|-------|------|
| ハクサイ | 1/2玉 | 干しいたけ | 25g |
| 豚ばら薄切り肉 | 300g | ごま油 | 大さじ2 |
| 鶏もも肉 | 1枚 | 塩 | 大さじ1 |
| 春雨 | 50g | | |

作り方

- 干しいたけは軽く洗い、浸るくらいの水に入れ、ラップをして電子レンジ(600W)で2分半加熱する。石突きを切り落とし、食べやすい大きさに切る。戻した水は取って置く。ハクサイは5cm幅のざく切りにしておく。
- 土鍋に①と干しいたけの戻し汁、水1.2L(材料外)を入れて火にかける。沸騰してきたら、食べやすい大きさにカットした豚ばら、鶏もも肉をほぐしながら入れる。ごま油を入れ、ふたをして30分煮る。
- 別鍋で沸かした湯で戻した春雨と塩を鍋に入れ、一煮立ちさせる。味見して少し薄いくらいの塩味で仕上げる。

ポイント

薄味で仕上げ、食卓で各自味を調えて楽しめます。ハクサイは加熱で栄養が流れ出てしまいますが、鍋料理にしてスープも味わうことで栄養を逃さずいただけます。

アレンジ

- 食卓でかんきつを搾ったり、塩や辛味を入れる
- ご飯を入れて雑炊に

癖がなく食べやすい
コールスローです

ハクサイとリンゴの コールスロー

材料(4人分)

| | | | |
|---------|------|-------|------|
| ハクサイ | 1/8玉 | 塩こうじ | 15g |
| リンゴ | 1個 | オリーブ油 | 大さじ2 |
| 赤タマネギ | 1/4玉 | レモン汁 | 大さじ1 |
| ミックスマツツ | 15g | 砂糖 | 小さじ1 |
| 塩(塩もみ用) | 小さじ1 | こしょう | 少々 |

ポイント

ハクサイの水分をしっかり絞ると味が薄くならず、おいしく楽しめます。

アレンジ

- ハムなどの具材を追加する
- マヨネーズを加える



作り方

- ハクサイは繊維を断ち切る方向に千切りにし、塩もみしておく。リンゴは千切りに、赤タマネギは薄くスライスして水にさらし、水気を絞っておく。ミックスマツツは粗く刻んでおく。
- ハクサイの水気を絞って、残りの材料を全て加えて混ぜ合わせる。

城西の杜直売所・九合直売所

出荷者募集!

城西の杜直売所・九合直売所では出荷者を募集しています！
野菜だけでなく、お弁当や総菜、お菓子、小物、お花等、様々な品を出荷いただけます。

ご興味のある方は下記連絡先にお問い合わせください。
(出荷にあたっての要件等を説明いたします)

お問い合わせ先

城西の杜直売所 TEL: 0276-32-8311
九合直売所 TEL: 0276-45-0413



ご契約の自動車の事故やトラブルにも万全サポート

24時間
365日

フリーダイヤル 安心サービス

自動車事故の受付やアドバイスを行うほか、
故障時の緊急修理や
レッカー搬送などの手配を行います。

J A 共済事故受付センター

フリーダイヤル ジ コ は クミアイ
0120-258-931

携帯や PHS からご利用いただけます。

12月 理事会だより

(12月26日)

- ※各事項とも慎重に協議し、全て承認されました。
- (1) 令和7年11月末の経営実績の検討について
 - (2) 出資口数の減少について
 - (3) 農林中央金庫への資本提供について
 - (4) マイカー・教育ローンキャンペーン金利(特約金利)の設定について



編集後記

新年あけましておめでとうございます！

今月号では6名の午年生まれの方にご協力いただき、毎年恒例の干支生まれ大集合のコーナーを掲載することができました。また、立派なしめ縄を持った女性会園芸部の皆さまの写真を表紙にさせていただいたことで、広報誌が一気に新年らしく華やかになりました。取材にご協力いただいた皆さま、本当にありがとうございました。

今年も取材をさせていただき方々や読んでくださる皆さまへの感謝の気持ちを忘れず、広報誌作りに努めていきますので、何卒よろしく願います。

(榎田)



おしらせ

1月号締め切りの時点で12月の経営概況が確定していないため、今月の「経営概況」の掲載をお休みさせていただきます。



野菜の荷受休業日

●は休業日となります。

※農産物への農薬使用は、必ずラベルの使用基準を守ってください。併せて、栽培日誌の提出もお願いします。農薬の不適正使用は、出荷停止になります。



| 1 | | January 2026 | | | | |
|----|----|--------------|----|----|----|----|
| 日 | 月 | 火 | 水 | 木 | 金 | 土 |
| ・ | ・ | ・ | ・ | 1 | 2 | 3 |
| 4 | 5 | 6 | 7 | 8 | 9 | 10 |
| 11 | 12 | 13 | 14 | 15 | 16 | 17 |
| 18 | 19 | 20 | 21 | 22 | 23 | 24 |
| 25 | 26 | 27 | 28 | 29 | 30 | 31 |

| 2 | | February 2026 | | | | |
|----|----|---------------|----|----|----|----|
| 日 | 月 | 火 | 水 | 木 | 金 | 土 |
| 1 | 2 | 3 | 4 | 5 | 6 | 7 |
| 8 | 9 | 10 | 11 | 12 | 13 | 14 |
| 15 | 16 | 17 | 18 | 19 | 20 | 21 |
| 22 | 23 | 24 | 25 | 26 | 27 | 28 |
| ・ | ・ | ・ | ・ | ・ | ・ | ・ |

JA太田市特産品「やよいひめ」販売!

順次出荷が開始します

群馬県の品種「やよいひめ」は、甘みが強く、酸味がまろやか! オレンジがかった明るい赤がチャームポイントです。元々濃紅色にはならないため、色が濃くなくても全体がきれいに色づいていれば十分食べ頃です。ヘタ付近まで赤く、ヘタが青いものを選ぶとおいしいです!
ぜひ、城西の杜直売所・九合直売所でお買い求めください!!



Fresh! ベジフルおーた

城西の杜・九合直売所カレンダー

城西の杜直売所

住所：太田市城西町53
電話：(0276) 32-8311

九合直売所

住所：太田市飯塚町130-1
電話：(0276) 45-0413

2月 ★日曜日はお米の日5% OFF...
※地場産米は対象外です。
★火曜日は東毛酪農商品10% OFF...

| 日 | 月 | 火 | 水 | 木 | 金 | 土 |
|----|----|----|----|----|----|----|
| 1 | 2 | 3 | 4 | 5 | 6 | 7 |
| 8 | 9 | 10 | 11 | 12 | 13 | 14 |
| 15 | 16 | 17 | 18 | 19 | 20 | 21 |
| 22 | 23 | 24 | 25 | 26 | 27 | 28 |

毎週水曜日・第3土曜日 ポイント5倍!
毎週土曜日・第1・2・4土曜日 ポイント2倍!

【城西の杜店】 毎週日曜日：キッチンカーの弁当販売
毎週土曜日：メロンちゃん来店
第2金曜日：助平屋来店
第3土曜日：ますいち来店
【九合店】 第1土曜日：ますいち来店
第3金曜日：助平屋来店

※天候等の諸事情により予告なく中止になることもあります

藪塚こだま西瓜スツの生育中!

甘みが強く、シャリシャリとした果肉はリピーター続出のおいしさ! ぜひ出荷開始をお楽しみに!

城西の杜直売所 住所：太田市城西町53 TEL:0276-32-8311
九合直売所 住所：太田市飯塚町130 TEL:0276-45-0413

城西の杜SS とくくカレンダー★

太田市城西町79-1 TEL.(0276)31-1122

| 日 | 月 | 火 | 水 | 木 | 金 | 土 |
|----|----|----|----|----|----|----|
| 1 | 2 | 3 | 4 | 5 | 6 | 7 |
| 8 | 9 | 10 | 11 | 12 | 13 | 14 |
| 15 | 16 | 17 | 18 | 19 | 20 | 21 |
| 22 | 23 | 24 | 25 | 26 | 27 | 28 |

ご来店お待ちしております!!

水曜日オイル交換 定価より500円引き

藪塚SS とくくカレンダー★

太田市大原町1874 TEL.(0277)78-2734

| 日 | 月 | 火 | 水 | 木 | 金 | 土 |
|----|----|----|----|----|----|----|
| 1 | 2 | 3 | 4 | 5 | 6 | 7 |
| 8 | 9 | 10 | 11 | 12 | 13 | 14 |
| 15 | 16 | 17 | 18 | 19 | 20 | 21 |
| 22 | 23 | 24 | 25 | 26 | 27 | 28 |

ご来店お待ちしております!!

藪塚給油所は、水・日曜日が定休日になっております!!

*カレンダーの内容は予定になります。実際には変更になる場合もあります。ご了承ください。

特別優待券

*城西の杜SS・藪塚SSにてご利用出来ます。
ガソリン・軽油 3円/L 割引券

給油前に必ずスタッフにお渡し下さい!

有効期間はR8年2月26日まで 1枚につき1回限り

・クーポン、他のキャンペーンの日は使用できません。
・原本のみ有効。(コピー不可) 名前: