



沢野地区農事支部協議会と女性会 そば・うどん打ち (P2)

JAは地域のみなさんの応援団です

JAおおたし

8

2024 (令和6年)

No.293

ホームページでも
広報誌のデータが
見られるようになりました！

 **太田市農業協同組合**
ホームページアドレス <https://ja-ota.jp/>



 公式LINEアカウントの
友だち追加はこちらから！
公式LINEアカウント @288bgotz



主な項目

- 組合員の学習機会について (イベント開催) . . . 9
- 農機具の特価販売品の紹介 10
- 令和6年度燃料早取りキャンペーン 11
- セル苗用半自動野菜定植機利用について 12
- 土壌診断のお知らせ 13

沢野地区農事支部協議会と女性会 そば・うどん打ち



沢野地区の農事支部協議会と女性会は合同で7月12日、午前と午後に分かれて、そば・うどん打ちを太田市農村環境改善センターで開催しました。農事支部長9人、女性会22人が参加しました。

長年そば・うどん打ちをしている金谷美秋会長と中島久さん、岩崎公則さんが講師を務め、参加者は実演を手本に談笑しながら実践しました。

女性会が自家製野菜で付け合わせの天ぷらを調理し、舌鼓を打ちながら、地域の交流を深めました。



そば打ちの実演に見入る農事支部協議会の参加者



うどんを打つ女性会の参加者

ホウレン草栽培講習会



営農指導課は7月18日、ホウレン草栽培講習会を藪塚野菜センター会議室で開催し、藪塚地区の生産者約50人が参加しました。

講習会では種苗メーカー2社が耐暑性や作業性等について品種の特性を説明しました。

東部農業事務所の高樫技師からは病害虫対策について説明。特に令和3年度に多発したべと病について、防除適期を逃さず防除することや同じ系統の薬剤を連続または多数回使用しないことなどを徹底し、予防するように呼び掛けました。



高樫技師の説明を聞く参加者

ブロッコリー 施肥面談会



営農指導課は7月22日、ブロッコリー施肥面談会を本所2階会議室で開催し、11人が参加しました。

この面談会は適正な施肥によるブロッコリーの安定的な収量増加を目的として開催しました。

肥料メーカー担当者とJA職員が、事前に行った土壌診断の結果に基づいて、適正な施肥を案内しました。



面談をする参加者

花卉現地研修会



営農指導課は7月24日、花卉部会現地研修会を開きました。

研修会では山口技師が花卉の栽培管理や病害虫対策について説明しました。特に今年は高温による品質低下が懸念されるため、遮光資材や循環扇等を活用し、施設内温湿度低下に努めてほしいと呼びかけました。

説明の後は、参加者のほ場3か所を巡回し、情報交換をしました。



花卉部会現地研修会の様子

秋冬野菜栽培講習会



販売課は7月25日、給食部会と直販部会の会員を対象に秋冬野菜栽培講習会を本所3階大会議室で開催し、19人が参加しました。

講習会ではカネコ種苗の加藤さんから秋冬野菜の品種について説明しました。また、全農ぐんまの関口さんからは農薬の基礎知識について説明し、特に「農薬の使用はラベルを確認して適正使用を心掛け、高温で害虫も増えるので防除をしてほしい」と話しました。



関口さんの説明を聞く参加者

水稲栽培現地研修会



営農指導課は7月26日、水稲現地講習会を3か所のほ場で開き、合計76人が参加しました。

東部農業事務所の諏訪技師から、水田の水管理や追肥、病害虫対策等の栽培管理について説明をしました。特に斑点米カメムシ類の防除と、気温が高くなることが予想されることから高温障害についての注意を呼びかけました。また、講習会後には農薬メーカーから農薬の説明等を行いました。



諏訪技師の説明を聞く参加者

骨粗しょう症予防体操教室を開催！

各地区の女性会は JA 厚生連の健康運動指導士の指導を受けて、ジャンプや腕振りなどの骨粗しょう症予防に効果がある体操に取り組みました。



女性会の活動

7/22

葦川地区女性会

18人の参加者は疲れながらも、励まし合って笑顔で体操を終えました。



7/26

毛里田地区女性会

16人の参加者は、コミュニケーションを楽しみながら、熱心に体操をしました。



7/26

九合地区女性会

11人の参加者は、交流を深めながら体操を楽しみました。

教室後には九合支所の花壇の手入れも実施。追加でユーフォルビアを植えて、花壇をより華やかにしました。



7/15

強戸地区女性会

スポーツ吹矢教室

15人の参加者は講師の鈴木さんの指導のもと、スポーツ吹矢に挑戦しました。

スポーツ吹矢では、腹式呼吸で矢を放つことで健康効果が期待でき、集中力や精神力を高めることもできます。教室では長い吹矢を使って、離れた場所の的を狙いました。最初は苦戦した参加者も、徐々にコツをつかんで吹矢を楽しみました。



炭酸まんじゅう
づくり教室

教室は太田市環境改善センターで開催し、13人の会員が参加しました。

参加者は交流を楽しみながら、分担をして手際よく作業を進め、おいしい炭酸まんじゅうが完成しました。



階層別研修会



JA太田市は7月11日、部長や室長・課長、支所長等の管理者を対象にした階層別コンプライアンス研修会を本所3階大会議室で開催しました。

この研修会は管理者のコンプライアンス意識の醸成と組織的な人材育成を目的に行います。

JA群馬中央会より講師を招き、部下への指導方法とハラスメントの防止やコミュニケーションについて、事例をもとにしたグループワークを行いました。他部署の管理者と意見を交わすことで新たな学びを得る場となりました。



グループワークをする参加者

役員コンプライアンス
研修会



JA太田市は7月30日、役員コンプライアンス研修会を本所3階大会議室で開催しました。

JA群馬中央会より講師を招き、常勤及び非常勤理事・監事が参加し、JAの役員として必要とされるコンプライアンスについて研修を行いました。

JA太田市では今後も研修会開催等により役職員のコンプライアンス意識の向上に努めていきます。



研修を受ける理事・監事

沢野支所
児童が七夕の飾り付け



沢野支所は7月上旬、笹の葉を支所内に設置し、沢野小学校放課後児童100人に願い事を書いた短冊と飾りつけを依頼しました。

色とりどりの短冊と折り紙の装飾で華やかな笹になりました。

来店者の皆さまからは「きれいだね。願い事が叶うといいね」と温かい言葉をいただきました。



笹を鑑賞する来店者さま

職員の美化運動
への取り組み



JA太田市本所では毎月第3水曜日の朝に、全本所職員で駐車場や周辺歩道の清掃作業を行っています。

始業時間までの短い時間の中ではありますが、職員が協力して清掃作業に取り組み、JA本所と周辺環境の美化に努めています。

今後も利用者さまや地域のために取り組みを継続していきます。



清掃作業をする職員

ブロッコリー栽培について

① 施肥設計

早生品種

収穫までの生育期間が短いため基肥を主体とするが、生育期の気温が高く施肥の有効吸収が高いため、施肥量は少なめとする。

年明け

栽培期間が長くなるので、基肥に緩効性肥料（ジシアン、IB等）を利用したり、生育後半に肥切れにならないよう中耕時の追肥を重点的に行う。

② 定植

① 定植適期

- 200穴以上：本葉2.5～3枚 128穴：3～3.5枚
- 適期に定植を行わないと、老化苗となり活着不良の原因となる。



② 定植

- 定植2～3日前に殺虫剤のかん注処理を行う。
- セル成型苗は根量が少なく、鉢土が乾きやすいので定植前に十分かん水し、鉢土表面が埋まるように定植をする。
- 幼苗定植のため、日中の暑い時間の定植作業を避け、深植、浅植に注意する。

③ 栽植密度

早生：3,500～4,000本/10a（うね幅70cm、株間35～40cm）

中生・晩生：4,400～5,100本/10a（うね幅65cm、株間30～35cm）

- 排水不良のほ場は、額縁明渠を設けて排水溝へとつなげておく。
また、生育後半でも防除ができるよう、防除作業用の通路をとる。

早生品種は葉が
広がりやすいので
株間を広く
取りましょう

③ 定植後の管理

① かん水

高温乾燥が続く場合はかん水をする。

特にセル苗の場合、活着促進のため定植後2回程度、株元に十分かん水する。

② 中耕・培土・追肥

- 1回目の中耕は定植15～20日後、2回目は花蕾が見え始める頃に倒伏防止や排水、除草を兼ねて管理機で行う。
- 早生以外の品種は花蕾が見え始める頃に追肥してから中耕する。
- 降雨や長雨で土がしまった際も、中耕を行い、土壤に酸素を供給する。特に、地温が低下して生育が緩慢になる前に、早めに生育を回復させることが重要。

水稻栽培について

水田雑草について

対策①初中期一発剤では防ぎきれない為、有効な中期剤・後期剤と組み合わせた体系処理を行う

対策②手取り除草（オモダカ、クログワイ）

侵入初期で発生が少ない場合は塊茎ごと抜き、ほ場外に持ち出す

▼中後期除草剤雑草別散布適期表▼

	ノビエ	ホタルイ	オモダカ	クログワイ	使用方法
バサグラン液剤	×	発生盛期～増殖中期	発生盛期～増殖中期まで	草丈 15～30cm	落水散布またはごく浅く湛水して散布
バサグラン粒剤	×	発生盛期～増殖中期	発生盛期～増殖中期まで	草丈 15cm以下	
クリンチャー1キロ粒剤	4～5葉期まで	×	×	×	湛水散布
クリンチャー EW	4.5～6葉期まで	×	×	×	湛水散布または落水散布
トドメMF1キロ粒剤	5葉期まで	×	×	×	湛水散布
トドメMF乳剤	7葉期まで	×	×	×	湛水散布または落水散布
ウィードコア1キロ粒剤	4葉期まで	4葉期まで	草丈30cmまで	草丈20cmまで	湛水散布
ツイゲキ豆つぶ250	4葉期まで	20cmまで	矢尻葉 4葉期まで	草丈30cmまで	湛水散布
アレイルSC	5葉期まで	花茎20cmまで	矢尻葉 3葉期まで	草丈70cmまで	湛水散布または落水散布
ゲパード1キロ粒剤	4葉期まで	花茎10cmまで	矢尻葉 3葉期まで	草丈30cmまで	湛水散布
クリンチャーバスメ液剤	5葉期まで	発生盛期～増殖中期	発生盛期 (草丈5～15cm)	発生盛期 (草丈10～20cm)	落水散布またはごく浅く湛水して散布
ワイドパワー粒剤	5葉期まで	5葉期まで	矢尻葉 抽出期まで	草丈20cm以下	



病害虫について

稲こうじ病

土壌伝染性病害。菌核が地面へ落下し、水田表層や土壌中で越冬する。

《発生しやすい条件》

- ・前年度発生したほ場
- ・穂ばらみ期～出穂期頃の低温、多雨、低日照
- ・窒素過多

《対策》

- ・発病した菌核、もみの除去（水田に残さない）
薬剤例）ドイツボルドー A、モンガリット粒剤



稲こうじ病

縞葉枯病

ヒメトビウンカが媒介するウイルス病。一度感染すると回復しない。

《対策》

- ・発病株は早期に抜き取り、焼却または埋没処理
- ・伝染病対策として収穫終了後はなるべく早く耕うんすること
越冬場所となる畦畔雑草の草刈りをする



ヒメトビウンカと縞葉枯病

紋枯病

発生初期は、土や水に近い葉鞘部に病斑が現れますが上位葉まで進展すると葉が枯上がり、著しい場合は倒伏や減収する。

《発生しやすい条件》

- ・高温多湿、多肥栽培

《対策》

- ・幼穂形成期～出穂期に防除する
薬剤例）モンカット粒剤、モンガリット粒剤、バリダシン液剤 等



紋枯病

斑点米カメムシ類

昨年度は異常高温により全国的にカメムシが発生しました。本年も暖冬、高温の影響により発生が懸念されます。（管内で発生が見受けられます。収量のほか品質・等級の低下になりますので防除の徹底をお願いいたします）

《対策》

- ・水田畦畔雑草は出穂2週間前までに実施
防除適期：出穂後7日頃。発生が多い場合は10日後に追加防除

カメムシに要注意！

斑点米カメムシ類は今年最も注意が必要です。

防除の徹底をお願いいたします。



イネカメムシ



アカヒゲホソミドリカスミカメ

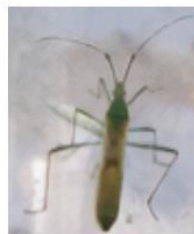

クモヘリカメムシ



斑点米

ナス 栽培について

追肥・かん水

- ①生育状況を見ながら1週間に1回程度、追肥を行う。
特に7月下旬～8月下旬は収量も多いので、重点的に
行う（間隔を短くする）。
- ②1回あたりの施肥量は10aあたりN1～2kg（NK化成
10kg）とする。
- ③ナスは苦土欠乏（葉脈間が黄化する）を起こしやすく、
土壌中であっても、過湿の根痛みや乾燥、カリ過剰で
吸収が抑制される。収穫量が増えてきたら2週間に1回程度、10aあたり硫マグ10～20kg
を計2～3回施用する。
- ④5日以上晴天が続き、ほ場が乾燥している場合は、通路かん水を行う。
かん水設備がない場合は、ほけナス防止のために通路に敷きワラを行うと有効。



苦土欠乏による下葉の黄化

◀ 手軽に便利！JAバンクアプリとJAネットバンクのご案内 ▶



GOOD DESIGN
JAバンクアプリ



アプリをダウンロードして簡単登録！
いつでもすばやく口座残高のチェック
や明細の照会ができるサービスです。

アプリのサービス画面から、JAネット
バンクにアクセスできます。



ダウンロードは
こちらから

インターネットにアクセスするだけで、
振込や税金・公共料金払込等さまざま
な取引ができるサービスです。



アクセスは
こちらから

- 残高照会
- 入金金明細照会
- 投信残高照会
- 定期預入明細照会
- PayB(払込票決済)
- 通帳レス口座

- 振込・払込
- 定期貯金
- ローン繰上返済
- カードローン
- マネーフォワード for JAバンク

(家計簿アプリ)

・「投信残高照会」「通帳レス口座」「定期貯金」「ローン繰上返済」「カードローン」は、JAによってお取り扱いできない場合や、一部機能に制限を設けている場合、対象商品・条件が異なる場合があります。

・「マネーフォワード for JAバンク（家計簿アプリ）」は、株式会社マネーフォワードが運営しています。JAバンクの運営ではありません。お問い合わせは、株式会社マネーフォワードまでご連絡ください。

組合員の学習機会について



笑いヨガ教室

健康に関するお話と軽い運動(笑いヨガ)を行います!



開催日：令和6年8月22日(木)
開催時間：午前10時30分～午前11時30分
会場：JA太田市 本所3階大会議室
参加費：無料
申込締切：開催日前日まで!



JA太田市HP
「笑いヨガ教室」
特設ページへ



落語で学ぶ相続とこれからの生活

老後の資金や認知症対策、相続税の節税、
今注目の資産運用について落語を通じて学びましょう!



開催日：令和6年9月26日(木)
開催時間：午後1時30分～午後3時
会場：JA太田市 本所3階大会議室
参加費：無料
申込締切：開催日前日まで!



JA太田市HP
「落語で学ぶ相続と
これからの生活」
特設ページへ

イベント 申込方法

- ①下記参加申込書・JA太田市各店舗で配布している参加申込書
- ②JA太田市ホームページの特設申込フォーム(上記QRコード)のいずれかからお申込みをお願いいたします。

イベント申込書

申込むイベントに○をつけてください。

1. 笑いヨガ教室
2. 落語で学ぶ相続とこれからの生活

氏名		電話番号	
住所	〒		

提出先：JA 太田市本所または各支所・城西の杜直売所・九合直売所

個人情報の利用目的：記入いただいた個人情報はイベントに関するご連絡以外には一切使用いたしません。また、個人情報は適切に管理いたします。

生産資材課からのお知らせ

農機具特價販売品を ご紹介いたします！

▼特價販売期間▼

8/1(木) ~ 11/30(土)

※商品は無くなり次第終了となりますのでご了承ください。

岡田 ステンレス裏目鋸鎌

東部資材センターの
取り扱いはありません

1,550 円 (税込) ▼
1,390 円 (税込)



豊稔鎌
ステンレス裏目鋸鎌 (大)

1,050 円 (税込) ▼
1,000 円 (税込)



J A 鋸鎌 1号 H-081

830 円 (税込) ▼
780 円 (税込)



晃菊 ほうれん草鎌

860 円 (税込) ▼
750 円 (税込)



アサバ
樹脂背のう噴霧機 SP-10J

11,500 円 (税込) ▼
10,760 円 (税込)



アサバ
樹脂背のう噴霧機 SP-15J

12,900 円 (税込) ▼
11,250 円 (税込)



みのる 均太 LS-T

9,320 円 (税込) ▼
8,800 円 (税込)



みのる 均太 LM-91

16,180 円 (税込) ▼
15,280 円 (税込)



岡恒 芽切鋏

930 円 (税込) ▼
880 円 (税込)



詳しくは各資材店舗までお問い合わせをお願いいたします。

● アグリ資材館
TEL : 0276-33-9221

● 東部資材センター
TEL : 0276-60-1617

● 藪塚資材センター
TEL : 0277-78-8833

令和6年度 秋の燃料早取りキャンペーン

日頃より、JA事業に対して格別なるご協力をいただき、厚くお礼申し上げます。
下記のとおり燃料早取りキャンペーンの注文書を掲載いたします。

早取り注文価格 国際情勢や市内の価格状況を確認し、灯油・軽油1リットル当たり
配送期間中の通常配送価格の最安値より3円引き

※日時指定はできません

配送予定 軽油 9月 2日(月)～9月13日(金)
灯油 9月17日(火)～9月27日(金)

提出期限 令和6年8月19日(月)

提出場所 各給油所・各支所窓口

お問い合わせ先 城西の杜給油所 0276-31-1122 藪塚給油所 0277-78-2734

キ リ ト リ

JA太田市令和6年度 秋の燃料早取りキャンペーン注文書

燃料価格につきましては、国際情勢や市内の価格状況を確認し **配送期間中の通常配送価格の最安値より3円引き** とさせていただきます。ただし、**200リットル以上** の予約注文とさせていただきます。

配送は1回限り とさせていただきます。また、この予約注文以外は、通常価格となります。

*必ず番地まで入れてください。

支部名				氏名		
住所					電話番号	
灯油	L	容器				
軽油	L	容器				

また、この注文書を給油所内で回覧することに同意の上申し込みます。

注文締切提出期限 **令和6年8月19日(月)** 各給油所・各支所窓口

配送予定期間 軽油 9月 2日(月)～9月13日(金) (日時指定はできません)
灯油 9月17日(火)～9月27日(金) (日時指定はできません)

セル苗用半自動野菜定植機 利用について

・ J A 共済生活支援車両等の購入助成事業利用車両 ・

J A 共済「生活支援車両等の購入助成」を活用し、購入いたしました野菜定植機の貸出を実施いたします。

当 J A といたしましても、組合員の皆さまの作業効率化・所得増大ならびに新型コロナウイルス感染防止対策として接触機会の低減に繋がればと考えております。

ご利用上の注意事項につきましては、下記の通りとなります。また、ご利用の際は必ず事前予約をお願いいたします。

記

1. メンテナンス料金：3000 円／日（税込み）
2. 回送料：要相談とする。
3. 燃料：満タンにして返却する。
4. その他：清掃・洗浄して返却する。
5. 対象作物：ブロッコリー・キャベツ・白菜等

※休日を含む貸出については、使用した日数を徴収する。

※返却後、万が一破損等のメンテナンス料金以上の修理代が発生する場合には、改めて修理代をご請求させていただく場合がございます。



予約連絡先

営農指導課 0276-32-8216

第28回群馬県畜産共進会(ヤギの部)・交換会の開催について

公益社団法人群馬県畜産協会

群馬県種ヤギの改良と普及を図るため、第28回群馬県畜産共進会(ヤギの部)並びに交換会を下記の通り開催いたします。

【開催日】令和6年8月23日(金)

【開催場所】群馬県渋川市半田2760

全国農業協同組合連合会群馬県本部 渋川家畜市場

【出品頭数】40頭

【開催時間】8:00～9:00 集合(集畜)

9:30～9:50 開会式

9:50～11:20 審査・講評

11:30～12:00 閉会式

12:30～13:30 昼食・研修会

演題:「ヤギの改良と飼養管理について」

講師:独立行政法人家畜改良センター 茨城牧場長野支場

種苗検査専門役 名倉 義夫 様

13:30～

交換会セリ

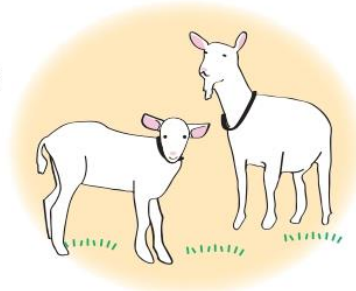

【家畜伝染性疾病の感染拡大対策について】

- (1) 会場内に踏込消毒槽を設置しますので、靴裏消毒の徹底をお願いいたします。併せて当日配布するブーツカバーの着用をお願いいたします。
- (2) 過去7日以内にASF・アフリカ豚熱、口蹄疫発生地域等への渡航歴がある方は、来場をお控えください。

※共進会及び交換会へ出品される場合には、衛生検査の実施を推奨しておりますが、検査費用は実費負担となりますので、ご理解くださいますようお願いいたします。

※当日は、飲食物の配布はございませんので、ご持参ください。施設内に自動販売機、近隣にコンビニエンスストアがございます。

※競りでの表示価格は税抜きです。

担当:中村(美)、今井(司)

TEL:027-220-2371

FAX:027-220-2372

Email:gunma@chikusankyokai.or.jp

土壤診断 CEC 分析をして ほ場にあった施肥を目指しましょう

今回、特殊分析のCEC分析(550円)のみ、**令和6年9月30日までの期間限定で分析料金0円(無償)**での分析ができます!!

CECを測定することでより正確な土壤診断を行うことができ、よりほ場に適した肥料の設定を行うことができるので、CECを4～5年に1回は行うことをオススメします。

この機会にぜひ土壤診断を行い、不足する養分と過剰な養分を把握し、適正な施肥、作物の収量安定、施肥コストの低減に繋げましょう。



熱中症が 増えています

予防のためのポイント



熱中症警戒アラートを活用しましょう

アラート発表時には、

- のどが渇く前に水分・塩分を補給しましょう
- エアコンを適切に使用しましょう
- 高齢者等に声を掛けましょう
- 不要不急の外出は避けましょう
- 暑さ指数に応じて、外での運動は、原則、中止/延期をしましょう



「熱中症警戒アラート」は
環境省のLINE公式アカウント
で確認することができます。

友達追加は
こちら →



エアコンをしっかりと使いましょう

熱中症は室内でも夜でも発生し、
命に関わる問題です

- 無理な節電をせず、夜もしっかり使用しましょう
- 日中はすだれなどで日差しを和らげるなど上手に使いましょう



注意! 停電時など、どうしても エアコンが使えないときには

- 日光を遮り、風通しをよくしましょう
- 濡れたタオル等を肌に当て、うちわであおぎましょう
- できる限り、冷房設備が稼働しているところへ避難しましょう
- 停電時の断水に備え、飲み水を備蓄しましょう
- 電力需給ひっ迫時には、浴槽やバケツに水を貯めておきましょう



年金無料 相談会のお知らせ



【日 時】 令和6年10月26日(土) 午前9時~午後3時まで
【開催場所】 荇川支所
【実施内容】 社会保険労務士による年金・健康保険・雇用保険など
 社会保険全般の相談

ご予約をいただくと待ち時間なしでご相談いただけます。

TEL : 0276-22-3237



ご契約の自動車の事故やトラブルにも万全サポート

24時間
365日

フリーダイヤル 安心サービス

自動車事故の受付やアドバイスを行うほか、
故障時の緊急修理や
レッカー搬送などの手配を行います。

J A 共済事故受付センター

フリーダイヤル ジ コ は クミアイ
0120-258-931

携帯や PHS からご利用いただけます。

J A の経営概況 (令和6年7月末)

項 目	金 額
貯 金 残 高	951億934万円
貸 出 金 残 高	173億9,511万円
長期共済保有高	2,092億5,188万円
購 買 品 供 給 高	6億9,685万円
販 売 品 販 売 高	26億2,892万円
項 目	員数・金額
正 組 合 員	3,188人
准 組 合 員	9,625人
総 組 合 員	12,813人
出 資 金	11億3,482万円

※長期共済保有高については令和6年6月末現在

7月 理事会だより

(7月30日)

- (1) 令和6年6月末の経営実績の検討について
- (2) 余裕金運用規程の変更について

※各事項とも慎重に協議し、
全て承認されました。



編集後記

先月の続きになりますが、荇川支所のリュウゼツランが7月中旬に開花しました。下のつぼみから徐々に黄色い花が咲き始めましたが、開花から3週間後も天辺の花は咲いておらず、一気に咲くと想像していたので、驚きました。行くたびに様子が変わるので、見ていて飽きません。



7月22日撮影

花が咲き終わると株自体が枯れてしまうのが残念ですが、数十年に一度の貴重な花を間近で見ることができて幸運でした！(櫛田)

野菜の荷受休業日

●は休業日となります。

※農産物への農薬使用は、必ずラベルの使用基準を守ってください。併せて、栽培日誌の提出もお願いします。農薬の不適正使用は、出荷停止になります。



8 August 2024

日	月	火	水	木	金	土
・	・	・	・	1	2	3
4	5	6	7	8	9	10
11	12	13	14	15	16	17
18	19	20	21	22	23	24
25	26	27	28	29	30	31

9 September 2024

日	月	火	水	木	金	土
1	2	3	4	5	6	7
8	9	10	11	12	13	14
15	16	17	18	19	20	21
22	23	24	25	26	27	28
29	30	・	・	・	・	・

棚卸しに伴う臨時休業について

日頃、JA 各店舗にご来店いただきありがとうございます。
ご迷惑をお掛けいたしますが、よろしくお願いいたします。

臨時休業日 令和6年8月30日(金)
休業店舗 藪塚資材センター・東部資材センター

臨時休業日 令和6年8月31日(土)
休業店舗 アグリ資材館・城西の杜直売所・九合直売所

Fresh! ベジフルおーた
城西の杜・九合直売所カレンダー

城西の杜直売所
住所：太田市城西町5-3
電話：(0276) 32-8311

九合直売所
住所：太田市飯塚町130-1
電話：(0276) 45-0413

9月 ★日曜日はお米の日5%OFF.....
★火曜日は東毛酪農商品10%OFF.....

日	月	火	水	木	金	土
1	2	3	4	5	6	7
8	9	10	11	12	13	14
15	16	17	18	19	20	21
22	23	24	25	26	27	28
29	30					

ポイント5倍 毎週水曜日と第3土曜日 ポイント5倍!
ポイント2倍 第1・2・4土曜日 ポイント2倍!

イベント
【城西の杜店】 毎週日曜日：キッチンカーの弁当販売
毎週土曜日：メロンちゃん来店
第2金曜日：助平屋来店
第3土曜日：ますいち来店
【九合店】 第1土曜日：ますいち来店
第3金曜日：助平屋来店

※天候等の諸事情により予告なく中止になることもあります

城西の杜 SS
とくとくカレンダー★
太田市城西町79-1 TEL. (0276) 31-1122

9月

日	月	火	水	木	金	土
1	2	3	4	5	6	7
8	9	10	11	12	13	14
15	16	17	18	19	20	21
22	23	24	25	26	27	28
29	30					

優待券ご利用で更にお・ト・ク!!
ご来店お待ちしております!!

水曜日オイル交換定価より500円引き

藪塚 SS
とくとくカレンダー★
太田市大原町1874 TEL. (0277) 78-2734

9月

日	月	火	水	木	金	土
1	2	3	4	5	6	7
8	9	10	11	12	13	14
15	16	17	18	19	20	21
22	23	24	25	26	27	28
29	30					

優待券ご利用で更にお・ト・ク!!
ご来店お待ちしております!!

QR決済 はじめました！是非ご利用ください

*カレンダーの内容は予定になります。実際には変更になる場合もあります。ご了承ください。

**おいしい野菜を食べて
残暑を吹き飛ばそう**

**ナス・キュウリ・
モロヘイヤ・
やまといも**

など各種取り揃えて
お待ちしております!

北茨城ますいち

海産物販売

おいしい海の幸が
盛りだくさん!
ぜひお買い求め
ください

特別優待券

*城西の杜 SS・藪塚 SS にてご利用出来ます。
ガソリン・軽油 3円/L 割引券

給油前に必ずスタッフにお渡し下さい!

有効期間は R6年9月30日まで 1枚につき1回限り
・クーポン、値引きキャンペーンとの併用はできません。
・原本のみ有効。(コピー不可) 名前: